Rittal – The System.

Faster – better – everywhere.

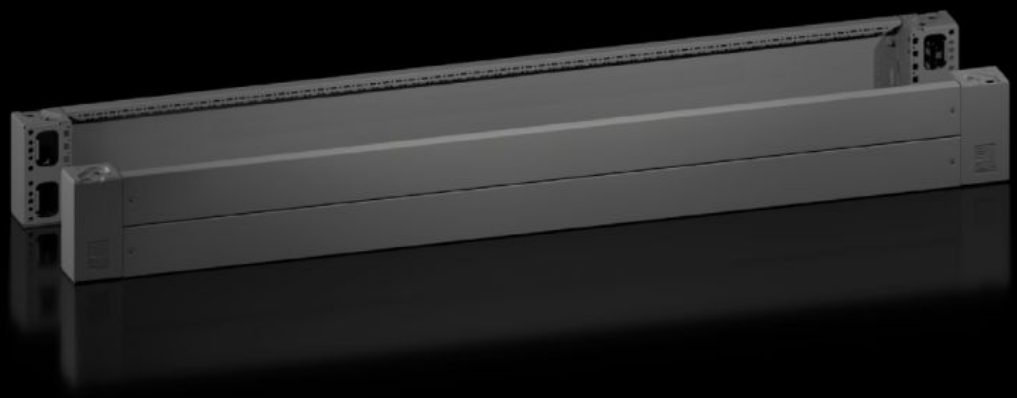

VX 8660.027

Rohové diely podstavca s krytom podstavca vpredu a vzadu

State: 23.11.2026 (Source: www.rittal.com/sk-sk)

ENCLOSURES POWER DISTRIBUTION CLIMATE CONTROL IT INFRASTRUCTURE SOFTWARE & SERVICES

FRIEDHELM LOH GROUP

VX 8660.027 - Rohové diely podstavca s krytom podstavca vpredu a vzadu pre systém podstavca VX, oceľový plech

Base/plinth corner pieces with trim panels for flexible cable entry.





Features

Obj. č.	VX 8660.027
Výhody	Spoľahlivý - veľmi vysoká stabilita podstavca Flexibilné – mnoho možností montáže v interiéri s VX príslušenstvom Jednoduché – zakončenie v jednej rovine medzi bodmi zoraďovania
Materiál	Rohový diel podstavca: oceľový plech Kryt podstavca vpredu/vzadu: oceľový plech Rohový a radový kryt: plast
Farba	RAL 9005
Rozsah dodávky	4 rohové kryty Vrátane upevňovacieho materiálu 4 rohové diely podstavca, výška 200 mm 1 kryt podstavca, vpredu/vzadu, 200 mm 2 kryty podstavca vpredu/vzadu, výška 100 mm
Poznámka	Bočnice podstavca, na zakončenie jednotky podstavca, pre prídavnú vzájomnú stabilizáciu podstavcov alebo pre vnútorné vybavenie podstavcov

© Rittal 2026

Features

Rozmery	Výška: 200 mm
Vhodné pre	Typ skrine: VX VX IT VX SE TX CableNet TS TS IT TP PC IW CX Šírka: = 1.800 mm
Type rating podľa 508A	Type 1 Type 12
Hmotnosť/balenie	16,2 kg
Balenie	2 pc(s).
Netto hmotnosť	16,02 kg
Brutto hmotnosť	16,1 kg
PCF per pack (cradle-to-gate)	51,66 kg CO2 eq (Cat B)
Note on PCF category	Category B: PCF value (cradle-to-gate) based on the product weight, approximately calculated and self-declared
Číslo colnej sadzby	94039910
ETIM 9	EC000721
ETIM 8	EC000721
ECLASS 8.0	27182003
Popis výrobku	Rohové diely podstavca s krytom VX, vpredu a vzadu, V: 200 mm, pre Š: 1800 mm, oceľový plech

Approvals

Approvals	UL + C-UL - FTTA

Approvals

Explanations	PCF-declaration