Rittal – The System.

Faster – better – everywhere.

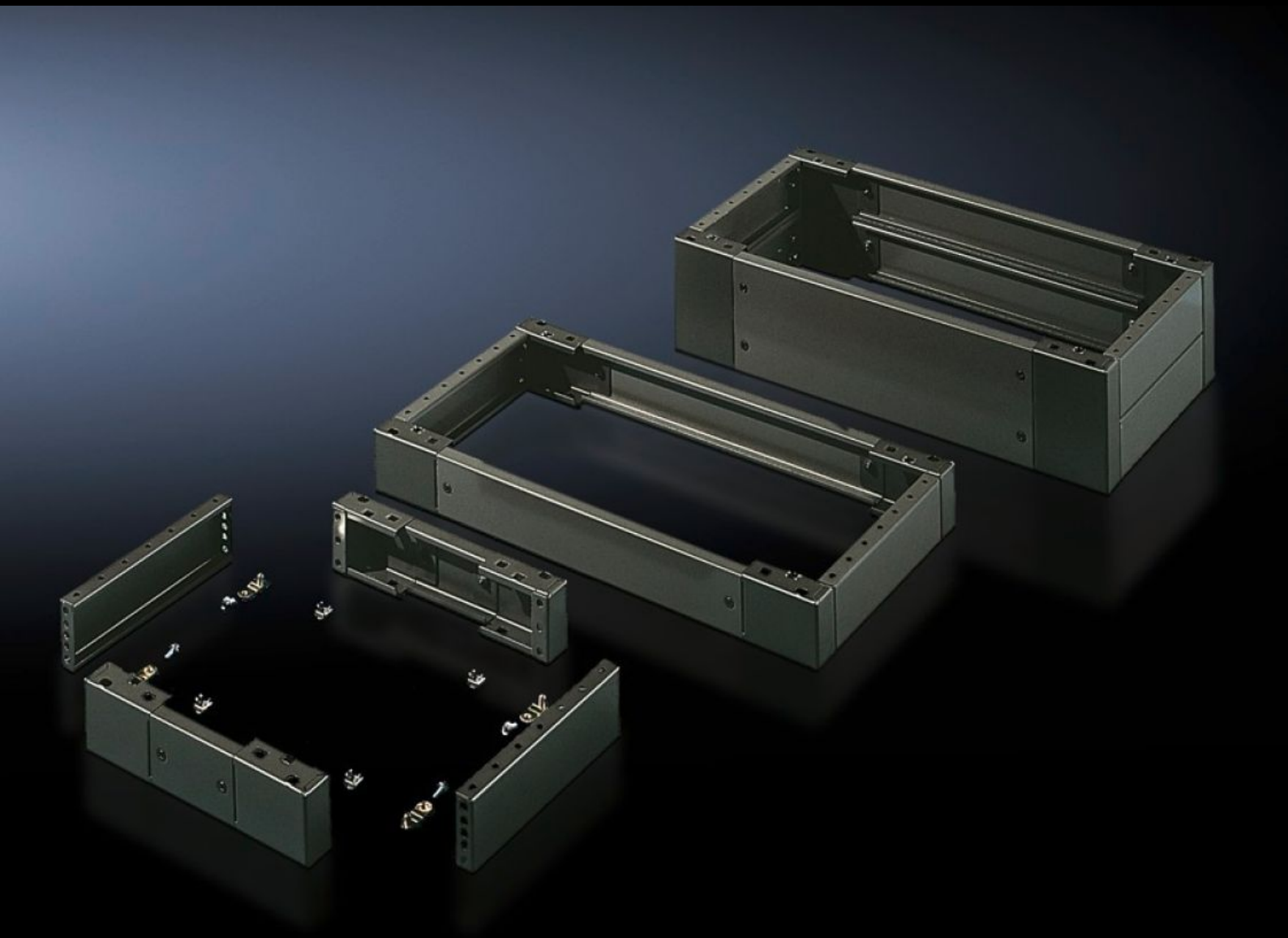

SO 2808.200
完整的底座

状态: 2025/6/14 (来源: rittal.com/tw-zh)

ENCLOSURES POWER DISTRIBUTION CLIMATE CONTROL IT INFRASTRUCTURE SOFTWARE & SERVICES

FRIEDHELM LOH GROUP

SO 2808.200 - 完整的底座 钢板，用于 AE，TP通用式操作台

前后护板，配有已安装的角连接件和侧面护板。

特征

型号	SO 2808.200
产品描述	前后护板，配有已安装的角连接件和侧面护板。
材料	钢板
表面	喷漆
颜色	RAL 7022
供货范围	4 个角连接件 前面/后面 2 块护板 2 个侧面护板 包括用于机柜上安装的固定件 前/后护板，200 mm， 1块 前面/后面 2 块 100 mm 的护板 侧面护板 ，100 mm，4块
尺寸	高度: 200 mm 深度: 450 mm
适用于	箱体类型: ES 5000 TP 通用琴式控制台 宽度: = 600 mm 深度: = 500 mm
包装单元	1 件
净重	11.7

特征

毛重	12.16
税率号	94039910
EAN	4028177032675
ETIM 9	EC000721
ETIM 8	EC000721
ECLASS 8.0	27182003