Rittal – The System.

Faster – better – everywhere.

SK 3239.824

Blue e+ 过滤器风扇

状态: 2026/2/25 (来源: rittal.com/tw-zh)

SK 3239.824 - Blue e+ 过滤器风扇 EMC

整体风扇单元，带 EMC 屏蔽件，无需工具即可安装在表面上。空气输送量为 20 - 900 m^3/h

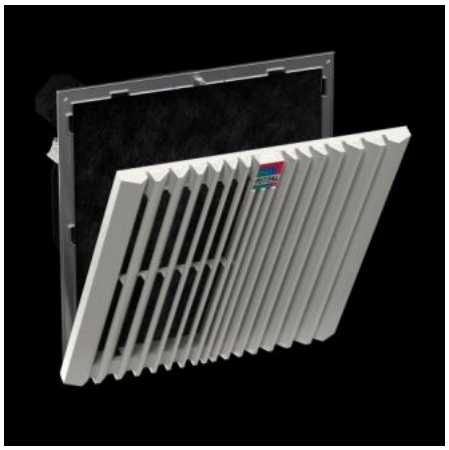

特征

型号	SK 3239.824
型式	壁装式 EMC
产品描述	EMC 过滤器风扇可提高屏蔽和减震效果，并且满足 EN 61587-3 标准规定的要求等级 2。
您的获益	由于百叶格栅上采用了新的开启机制，因此可以轻松更换过滤垫 通过优化的锁钩，可以更快地安装在机柜上 斜流风扇技术可提高压力稳定性，确保机柜通风更均匀、更稳定 无需工具安装
材料	塑料
颜色	RAL 7035
供货范围	已安装完毕的单元，包括 EMC 过滤垫
风扇	轴向，直流电机
自由送风时的气流量（带无纺纤维过滤垫	在直流电下: 100 m^3/h

特征

使用相应输出过滤器（包括无纺纤维过滤垫）时的气流量	在直流电下: 75 m^3/h
额定工作电压	24 V (直流)
额定功率 Pel	在直流电下: 5.7 kW
额定电流 最大	在直流电下: 0.27 A
尺寸	宽度: 204 mm 高度: 204 mm 深度: 105 mm
安装深度	84 mm
安装开口截面	开孔宽度: 177 mm 开口高度: 177 mm
防护等级 IP，符合 IEC 60 529 标准	IP 54，带无纺纤维过滤垫 IP 56，带无纺纤维过滤垫和防喷水罩
防护等级 NEMA	UL Type 12，带无纺纤维过滤垫 UL Type 3、3R、4、4X，带无纺纤维过滤垫和防喷水罩
前置熔断器	自动保险器/熔丝: 2 A
说明	为了提高能源效率和增加设备的使用寿命，建议使用温度调节器或温度显示器。
工作温度范围	-15 °C...55 °C
贮存温度范围	-30 °C...70 °C
噪音等级	在直流电下: 51 dB(A)
包装单元	1 件
净重	1.1 kg
毛重	1.24 kg
税率号	84145915

特征

ETIM 9	EC000320
ETIM 8	EC000320
ECLASS 8.0	27180716
产品描述	SK Blue e+ 过滤器风扇，EMC 100 m^3/h，24 V (DC)，宽 x 高 x 深：204 x 204 x 105 mm，RAL 7035

批准

批准	30 - KC Korea UL + C-UL - FTTA UR + C-UR (recognized)
解释	符合性声明