Rittal – The System.

Faster – better – everywhere.

SK 3244.718

Blue e+ 过滤器风扇

状态: 2025/12/8 (来源: rittal.com/tw-zh)

SK 3244.718 - Blue e+ 过滤器风扇

整体过滤器风扇装置，无需工具即可安装在表面上。空气输送量为 20 - 1,160 m^3/h，标准防护等级 IP54。

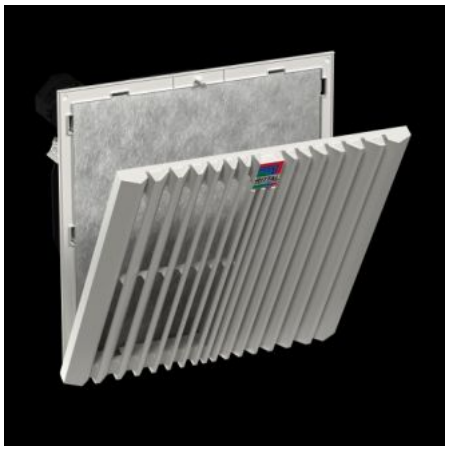

特征

型号	SK 3244.718
型式	壁装式
产品描述	采用斜流式风机技术的过滤器风扇压力更稳定，并能提供更恒定的气流。斜流式出风技术可实现控制机柜的均匀散热。
您的获益	在交付条件下选用折叠式过滤器，可实现最高的空气性能 由于百叶格栅上采用了新的开启机制，因此可以轻松更换过滤垫 通过优化的锁钩，可以更快地安装在机柜上 斜流风扇技术可提高压力稳定性，确保机柜通风更均匀、更稳定 无需工具安装
材料	塑料
颜色	RAL 9005
供货范围	已安装完毕的单元，包含折叠式过滤器
风扇	对角，1~ 电容电机

特征

自由送风时的气流量（带无纺纤维过滤垫	在 50 Hz 条件下: 700 m^3/h 在 60 Hz 条件下: 770 m^3/h
自由送风时的气流量（带折叠式过滤垫）	在 50 Hz 条件下: 867 m^3/h 在 60 Hz 条件下: 910 m^3/h
使用相应输出过滤器（包括无纺纤维过滤垫）时的气流量	在 50 Hz 条件下: 537 m^3/h 在 60 Hz 条件下: 587 m^3/h
使用相应输出过滤器（包括折叠式过滤垫）时的气流量	在 50 Hz 条件下: 720 m^3/h 在 60 Hz 条件下: 745 m^3/h
额定工作电压	115 V, 1~, 50 Hz/60 Hz
额定功率 Pel	在 50 Hz 条件下: 120.7 W 在 60 Hz 条件下: 166.1 W
额定电流 最大	在 50 Hz 条件下: 1.06 A 在 60 Hz 条件下: 1.47 A
尺寸	宽度: 323 mm 高度: 323 mm 深度: 156 mm
安装深度	136 mm
安装开口截面	开孔宽度: 292 mm 开口高度: 292 mm
防护等级 IP，符合 IEC 60 529 标准	IP 54，带无纺纤维过滤垫/折叠式过滤垫 IP 55，带折叠式过滤垫和吸附垫 IP 56，带无纺纤维过滤垫/折叠式过滤垫和防喷水罩
防护等级 NEMA	UL Type 12，带无纺纤维过滤垫/折叠式过滤垫 UL Type 3、3R、4、4X、带无纺纤维过滤垫/折叠式过滤垫和防喷水罩
前置熔断器	自动保险器/熔丝: 6 A

特征

说明	针对 3237.XXX 过滤器风扇，通过设备上的 2 条单芯导线（长度约 300 mm）连接电子接口，其他过滤器风扇则采用弹簧端子
工作温度范围	-30 °C...55 °C
贮存温度范围	-30 °C...70 °C
噪音等级	在 50 Hz 条件下: 64 dB(A) 在 60 Hz 条件下: 66 dB(A)
包装单元	1 件
净重	4.354
毛重	4.88
税率号	84145915
EAN	4028177997882
ETIM 9	EC000320
ETIM 8	EC000320
ECLASS 8.0	27180716

批准

批准	CSA 30 - KC Korea UL + C-UL - FTTA UR + C-UR (recognized)
解释	符合性声明