Rittal – The System.

Faster – better – everywhere.

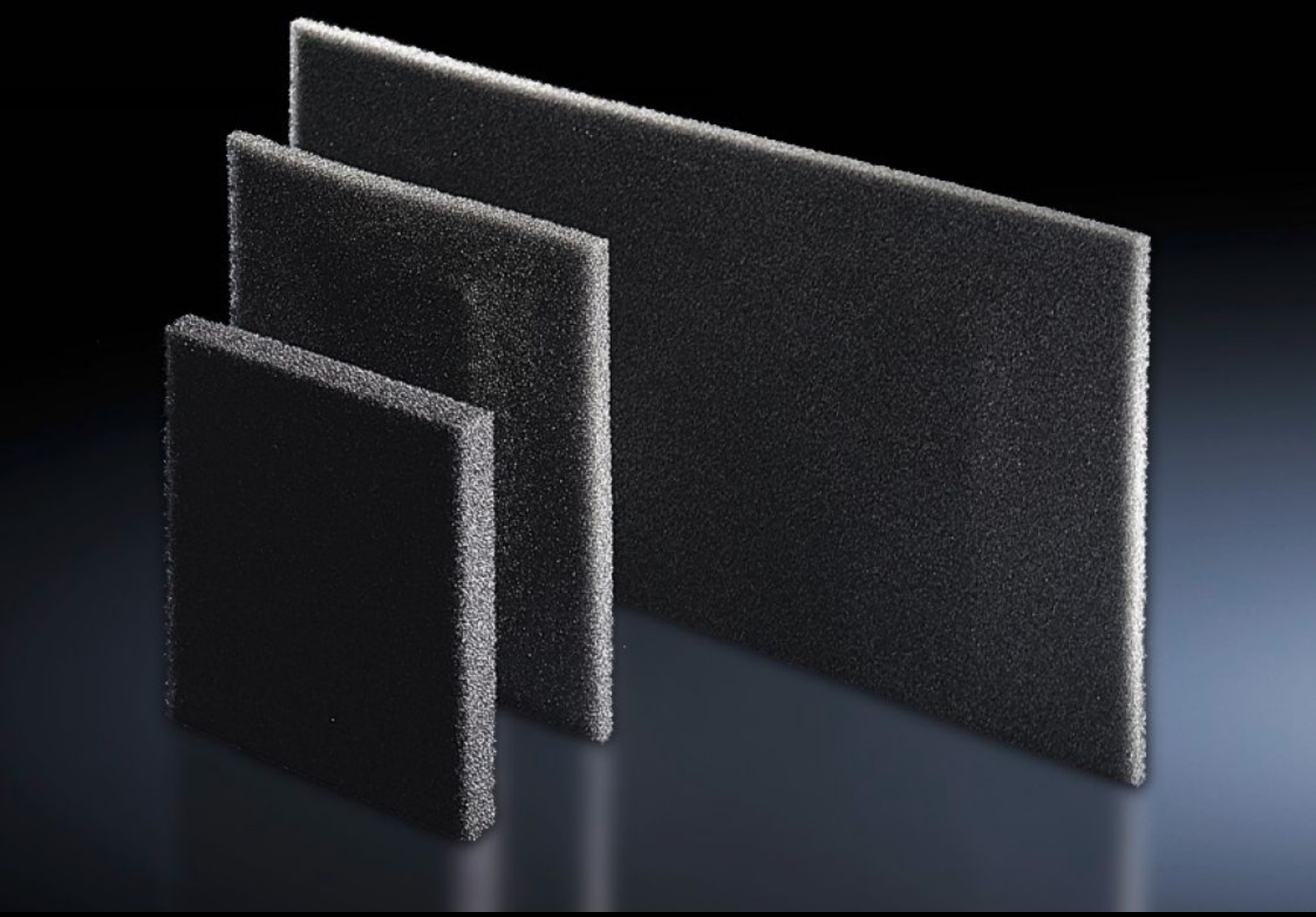

SK 3286.000

过滤垫

状态: 2025/12/8 (来源: rittal.com/tw-zh)

ENCLOSURES POWER DISTRIBUTION CLIMATE CONTROL IT INFRASTRUCTURE SOFTWARE & SERVICES

FRIEDHELM LOH GROUP

SK 3286.000 - 过滤垫 适用于冷却设备、空调门/型材门、空气-空气热交换器和冷水机组

在粉尘增多的情况下，建议使用过滤垫。这样可使设备更易清理。根据污染程度的不同，必须定期更换过滤器。

特征

型号	SK 3286.000
产品描述	冷却装置维护率低，供货时不带过滤垫。在恶劣条件下，可使用过滤垫。
您的获益	-40 °C…+80 °C 耐温性
材料	开孔聚氨酯泡沫塑料
尺寸	宽度: 325 mm 高度: 250 mm 深度: 10 mm
包装单元	3 件
净重	0.069
毛重	0.073
税率号	56039390
EAN	4028177040502
ETIM 9	EC002513
ETIM 8	EC002513
ECLASS 8.0	27180706

批准

证书	EAC