Rittal – The System.

Faster – better – everywhere.

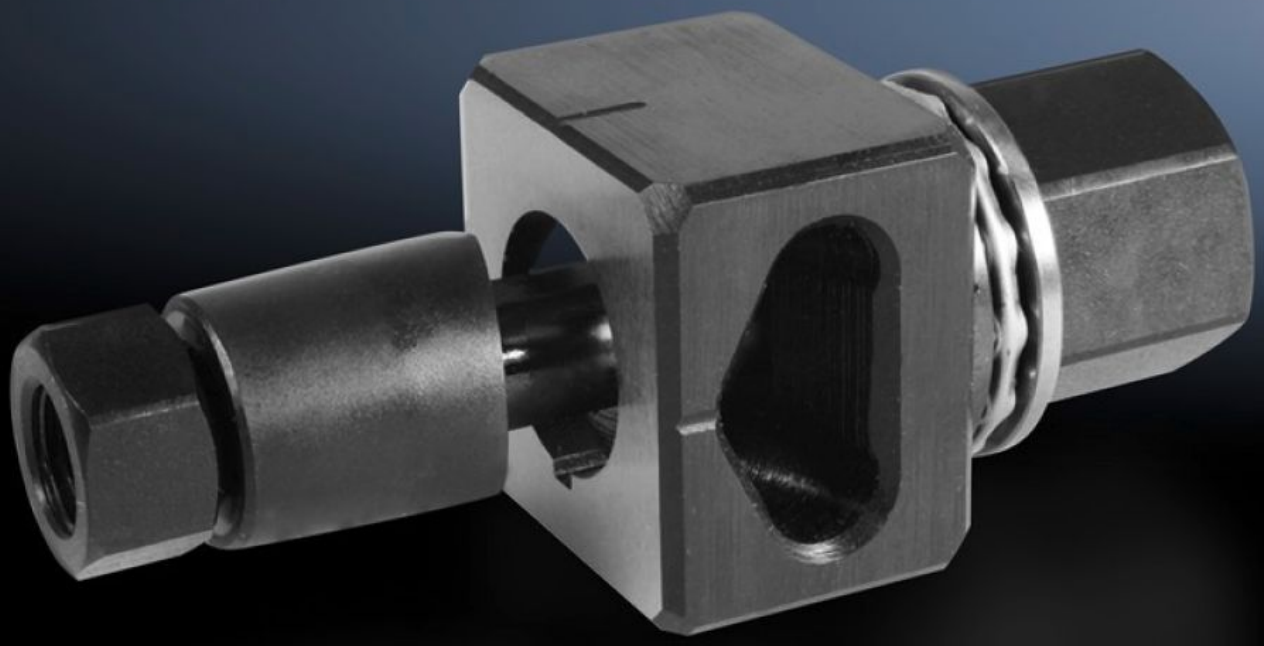

# AS 4055.440
# 特殊外形切口金属板开孔刀头

状态: 2025/8/11 (来源: rittal.com/tw-zh)

ENCLOSURES POWER DISTRIBUTION CLIMATE CONTROL IT INFRASTRUCTURE SOFTWARE & SERVICES

FRIEDHELM LOH GROUP

# AS 4055.440 - 特殊外形切口金属板开孔刀头 用于钢板

用于冲压特殊外形切口

## 特征

| | |
|---|---|
| 型号 | AS 4055.440 |
| 型式 | 带 3 mm 凸轮 |
| 产品描述 | 用于冲压特殊外形切口。需要配合螺旋扳手或液压开孔器操作。 |
| 您的获益 | 带侧面废料排除设计<br>凹模不会卡住 |
| 供货范围 | 凹型模具<br>凸模<br>拉紧螺栓<br>锁紧螺母<br>带球轴承的压紧螺母<br>用于液压系统的适配器<br>塑料箱 |
| 材料可加工 | 钢板 |
| 最大可加工钢板材料厚度 | 2 mm |
| Ø 开孔器 | 22.5 mm |
| 包装单元 | 1 件 |
| 净重 | 0.727 |
| 毛重 | 0.757 |
| 税率号 | 82073010 |
| EAN | 4028177808492 |
| ETIM 9 | EC000156 |

# 特征

| | |
|---|---|
| ETIM 8 | EC000156 |
| ECLASS 8.0 | 21049047 |