Rittal – The System.

Faster – better – everywhere.

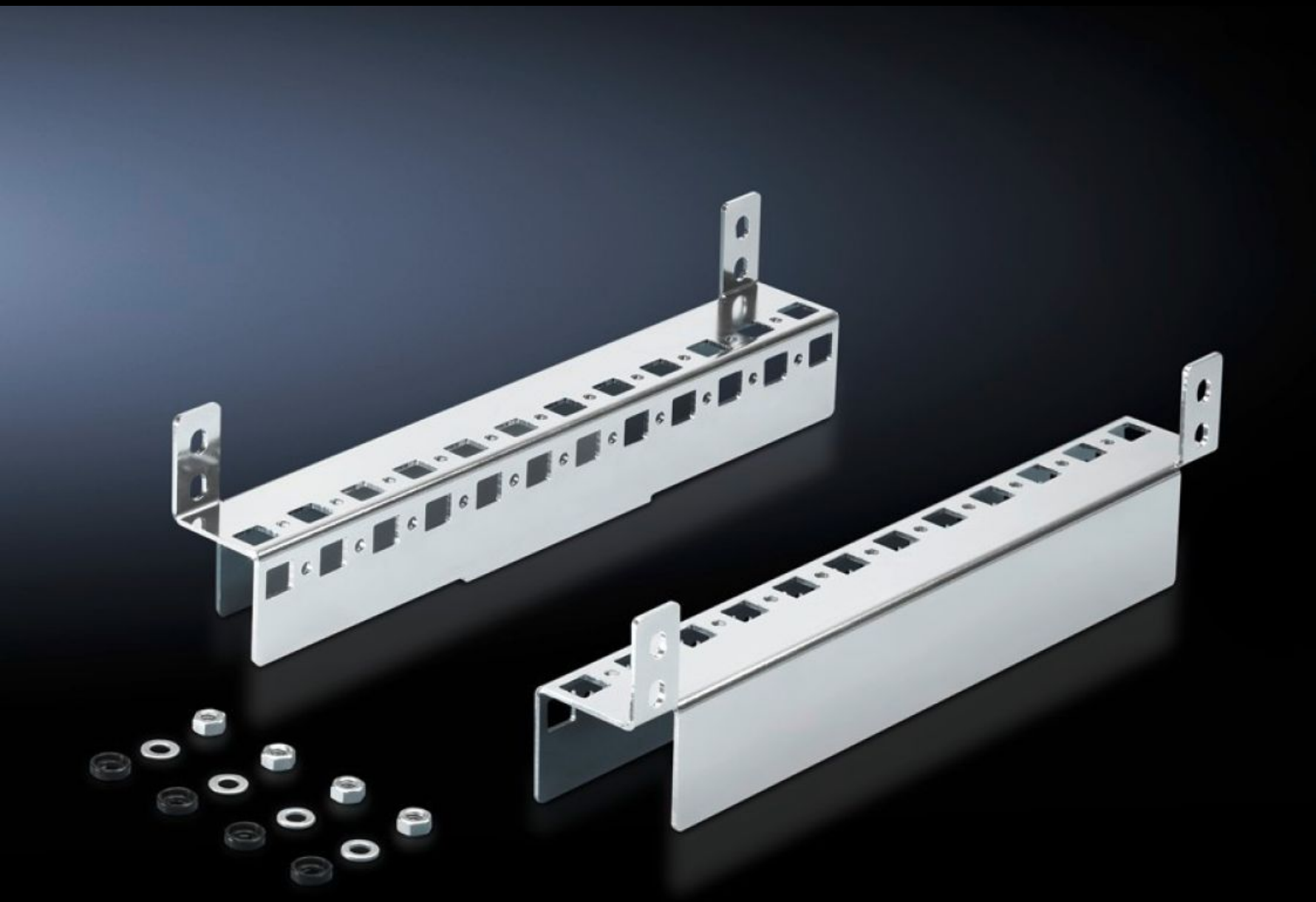

CM 5001.371
底部扩展轨

状态: 2025/6/6 (来源: rittal.com/tw-zh)

ENCLOSURES POWER DISTRIBUTION CLIMATE CONTROL IT INFRASTRUCTURE SOFTWARE & SERVICES

FRIEDHELM LOH GROUP

CM 5001.371 - 底部扩展轨 用于 TP

以箱体深度安装至现有的螺栓上，无需机械加工。两侧的系统开孔。实现其他形式的安装。

特征

型号	CM 5001.371
产品描述	以箱体深度安装至现有的螺栓上，无需机械加工。两侧的系统开孔。实现其他形式的安装。
材料	钢板
表面	镀锌
供货范围	包括固定件
适用于	箱体类型: TP 深度: = 300 mm
包装单元	2 件
净重	0.6
毛重	0.687
税率号	73269098
EAN	4028177620605
ETIM 9	EC002625
ETIM 8	EC002625

特征

ECLASS 8.0	27189234