Rittal – The System.

Faster – better – everywhere.

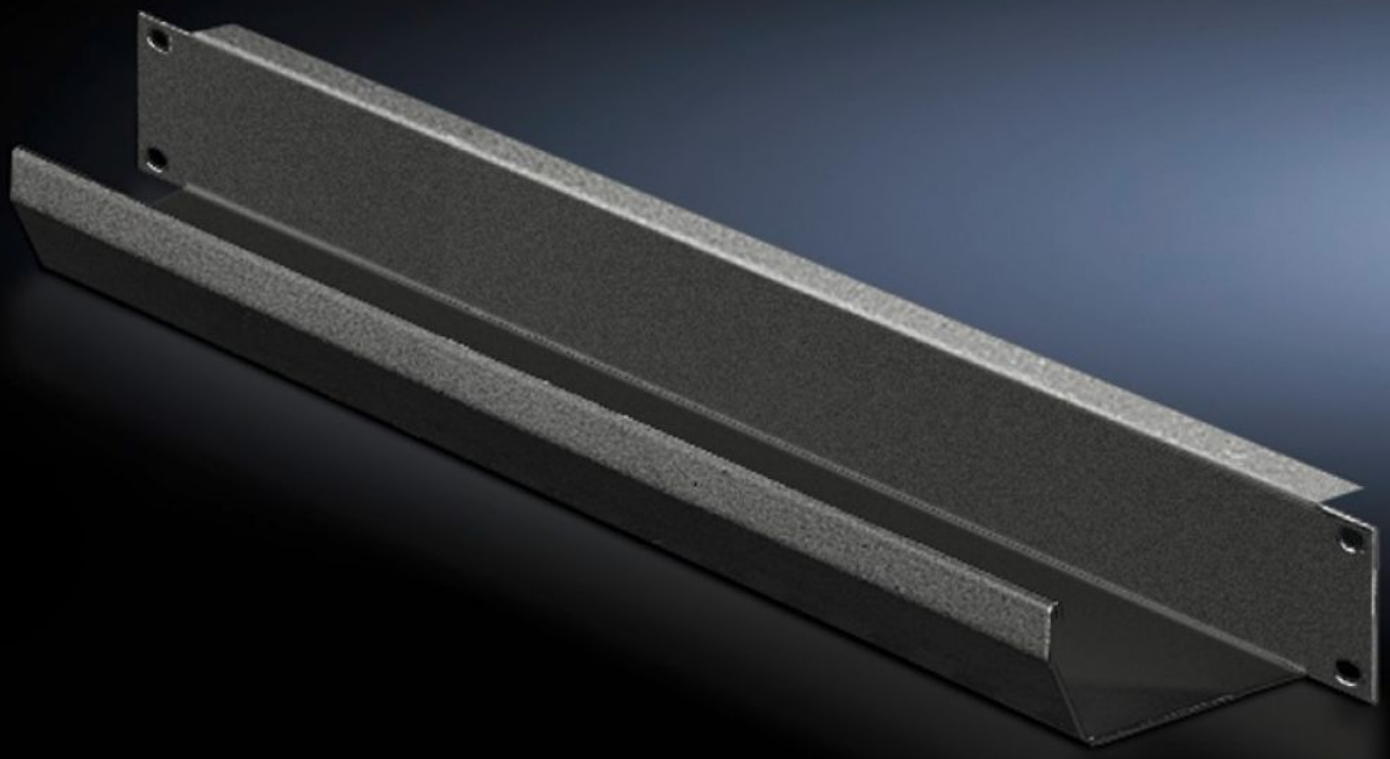

DK 5502.245
电缆束线槽板

状态: 2025/12/8 (来源: rittal.com/tw-zh)

ENCLOSURES POWER DISTRIBUTION CLIMATE CONTROL IT INFRASTRUCTURE SOFTWARE & SERVICES

FRIEDHELM LOH GROUP

DK 5502.245 - 电缆束线槽板 482.6 mm (19")

用于收集分路电缆。

特征

型号	DK 5502.245
产品描述	用于固定铺设电缆。
材料	钢板
表面	喷漆
颜色	RAL 9005
尺寸	宽度: 482.6 mm 深度: 85 mm
高度单位	1 U
包装单元	1 件
净重	0.9
毛重	1.033
本型号（含包装）PCF（出厂前）	3.9 kg CO2 eq (Cat B)
关于PCF类别说明	类别B：PCF数值（出厂前）基于产品重量，威图自声明
税率号	83024200
EAN	4028177679351
E-Number Sweden	E7239791
ETIM 9	EC000322
ECLASS 8.0	27400604