Rittal – The System.

Faster – better – everywhere.

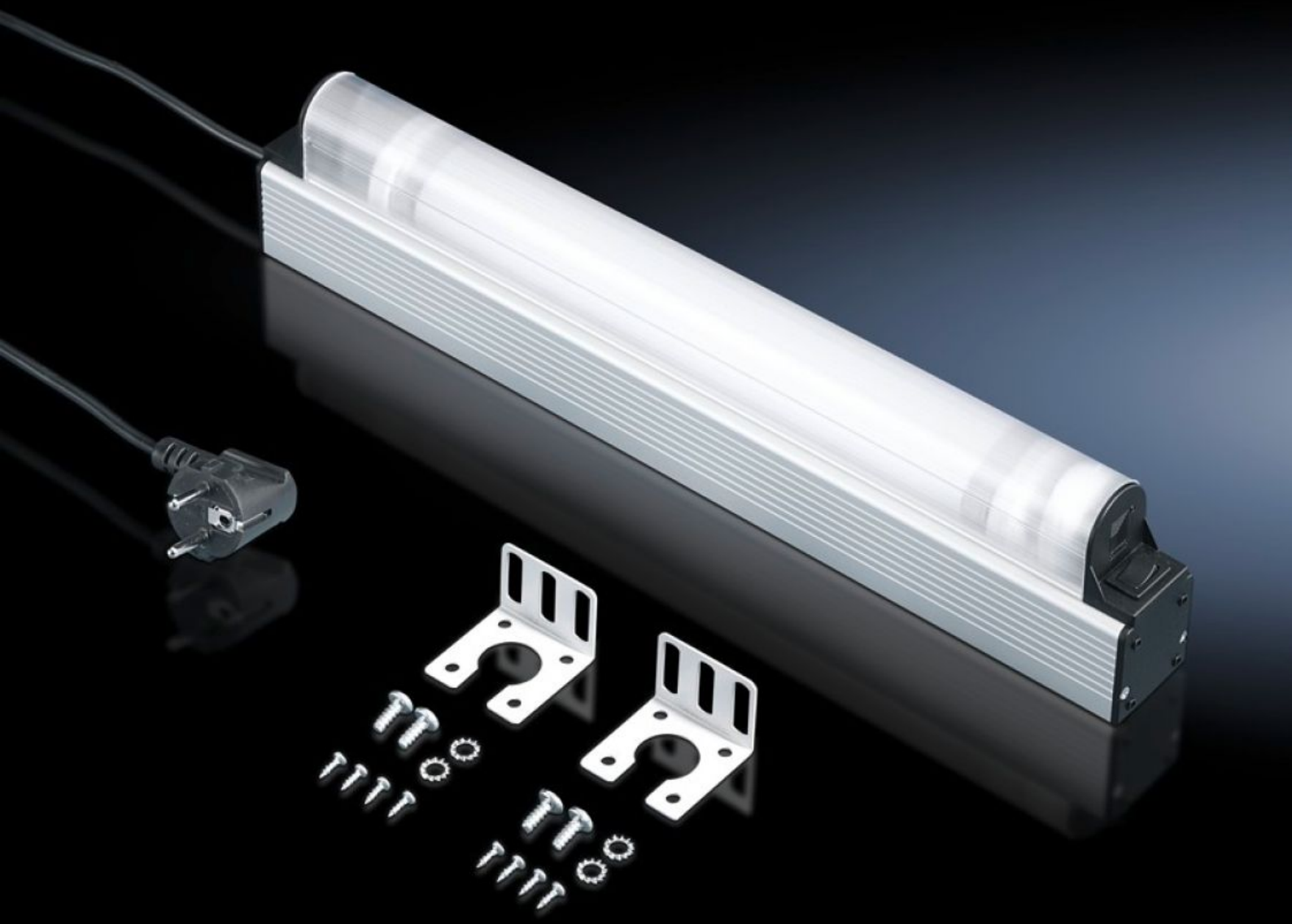

DK 7109.200

灯具，1 U

状态: 2025/5/11 (来源: rittal.com/tw-zh)

ENCLOSURES POWER DISTRIBUTION CLIMATE CONTROL IT INFRASTRUCTURE SOFTWARE & SERVICES

FRIEDHELM LOH GROUP

DK 7109.200 - 灯具，1 U

已完成布线连接的照明灯具，安装在 482.6 mm (19") 平面中。日光灯， 8 W，230 V，50 Hz。

特征

型号	DK 7109.200
产品描述	已完成布线连接的照明灯具用于安装在 482.6 mm (19⌧) 平面中。长孔固定件能够附加固定在 25 mm 系统孔上。
材料	铝，阳极氧化处理 塑料
供货范围	灯具，1 U 照明灯泡 带保护接地触点插头的连接电缆 包括固定件
额定功率	8 W
连接电缆长度	2.5 m
连接方式	带保护接地触点的插头的集成连接导线
照明灯泡	日光灯
开关（型号）	整合式，开/关
Rated impulse withstand voltage, phase to earth	1000 V 交流
额定相间冲击耐受电压	500 V 交流
额定绝缘电压	500 V直流/1s
尺寸	宽度: 482.6 mm
额定工作电压	230 V, 1~, 50 Hz
包装单元	1 件

特征

净重	1.05
毛重	1.193
税率号	94054990
EAN	4028177305557
ECLASS 8.0	27189241

批准

批准	TÜV
解释	符合性声明