Rittal – The System.

Faster – better – everywhere.

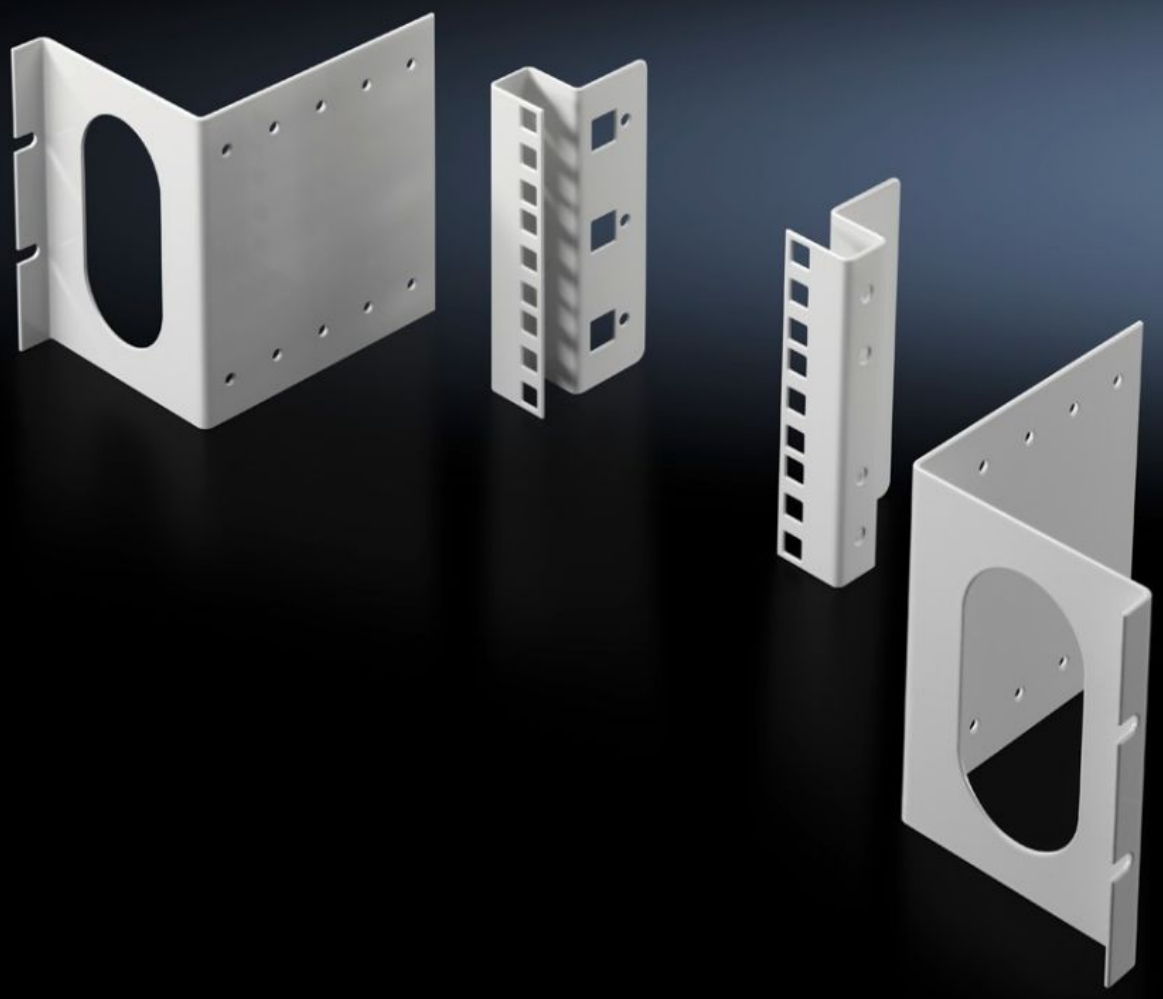

DK 7246.100

适配器套件，3 U

状态: 2025/12/9 (来源: rittal.com/tw-zh)

DK 7246.100 - 适配器套件，3 U 用于宽度为 800 mm 的机柜

固定单独的 482.6 mm (19") 组件，或作为机柜后部额外的安装方式。

特征

型号	DK 7246.100
型式	中间安装位置
产品描述	用于固定单一 482.6 mm (19") 组件或附加安装在机柜后面部分。匹配支架中固定平面的深度调节范围为 100 mm（25 mm 为一个调节单元），这样也可在使用接线板或光缆接线箱进行布线时提供足够的自由空间。固定在框架型材的内部安装平面上或固定在机柜深度上一个相应的组件架上。
材料	钢板
颜色	RAL 7035
高度单位	3 U
安装尺寸	Installation depth for components: 482.6 mm 组件的安装宽度: 19"
包装单元	2 件
净重	1.14
毛重	1.304

特征

本型号（含包装）PCF（出厂前）	5 kg CO2 eq (Cat B)
关于PCF类别说明	类别B：PCF数值（出厂前）基于产品重量，威图自声明
税率号	83024900
EAN	4028177186798
ETIM 9	EC002625
ECLASS 8.0	27189234