Rittal – The System.

Faster – better – everywhere.

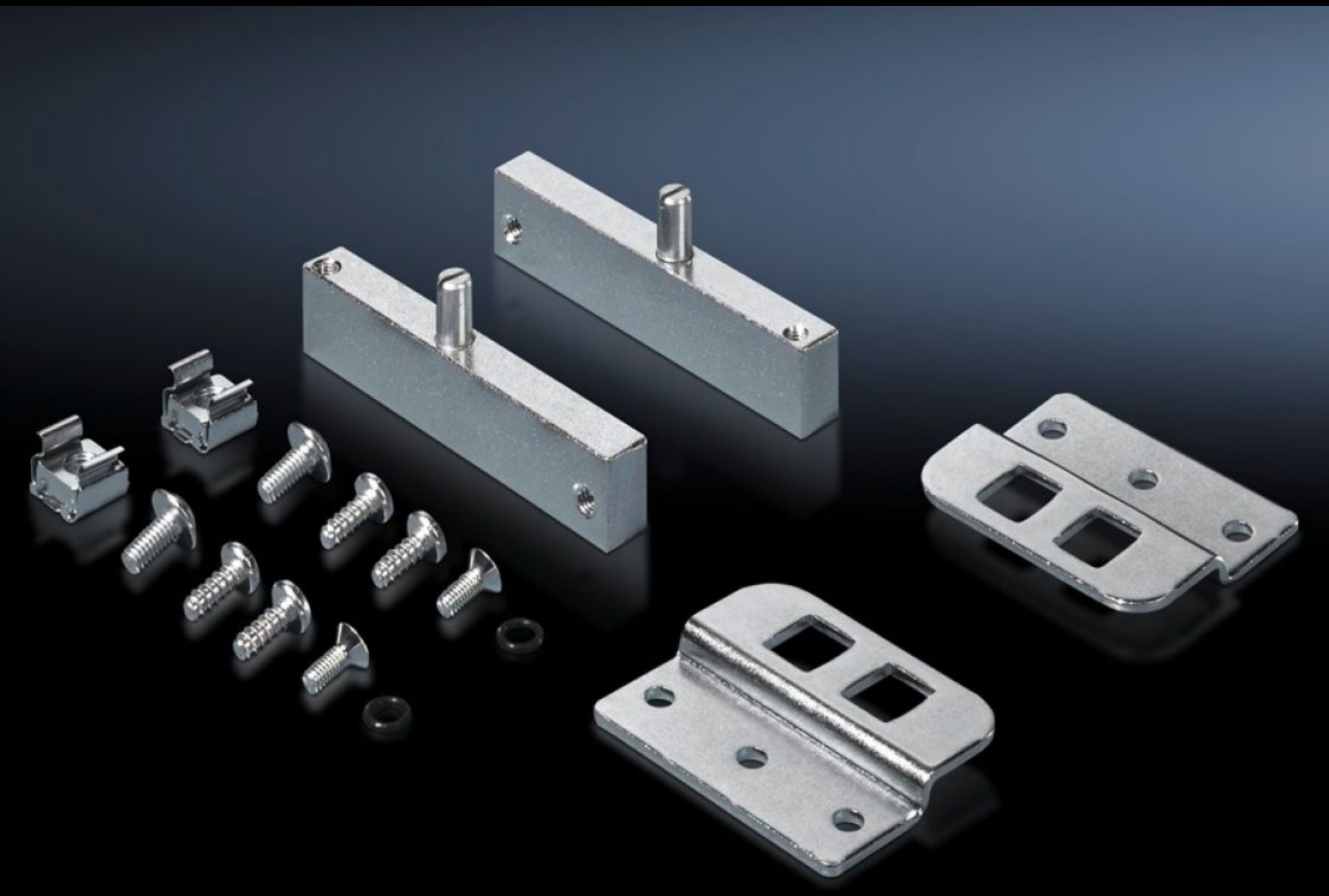

# TS 8614.100
# 铰链固定件

状态: 2025/8/2 (来源: rittal.com/tw-zh)

ENCLOSURES POWER DISTRIBUTION CLIMATE CONTROL IT INFRASTRUCTURE SOFTWARE & SERVICES

FRIEDHELM LOH GROUP

# TS 8614.100 - 铰链固定件 用于分装板 TS、VX SE

可转动地固定分段安装板。

## 特征

| | |
|---|---|
| 型号 | TS 8614.100 |
| 产品描述 | 用于将分装板安装至小型摇架的安装套件。 |
| 材料 | 钢 |
| 表面 | 镀锌 |
| 供货范围 | 包括固定件 |
| 安装操作说明 | 与铰链组合用于侧板，侧面安装时的机柜深度 600 或 800 mm 与平行正面安装时一致 |
| 包装单元 | 1 件 |
| 净重 | 0.44 |
| 毛重 | 0.534 |
| 税率号 | 83024900 |
| EAN | 4028177300422 |
| ETIM 9 | EC001167 |
| ECLASS 8.0 | 27409219 |