Rittal – The System.

Faster – better – everywhere.

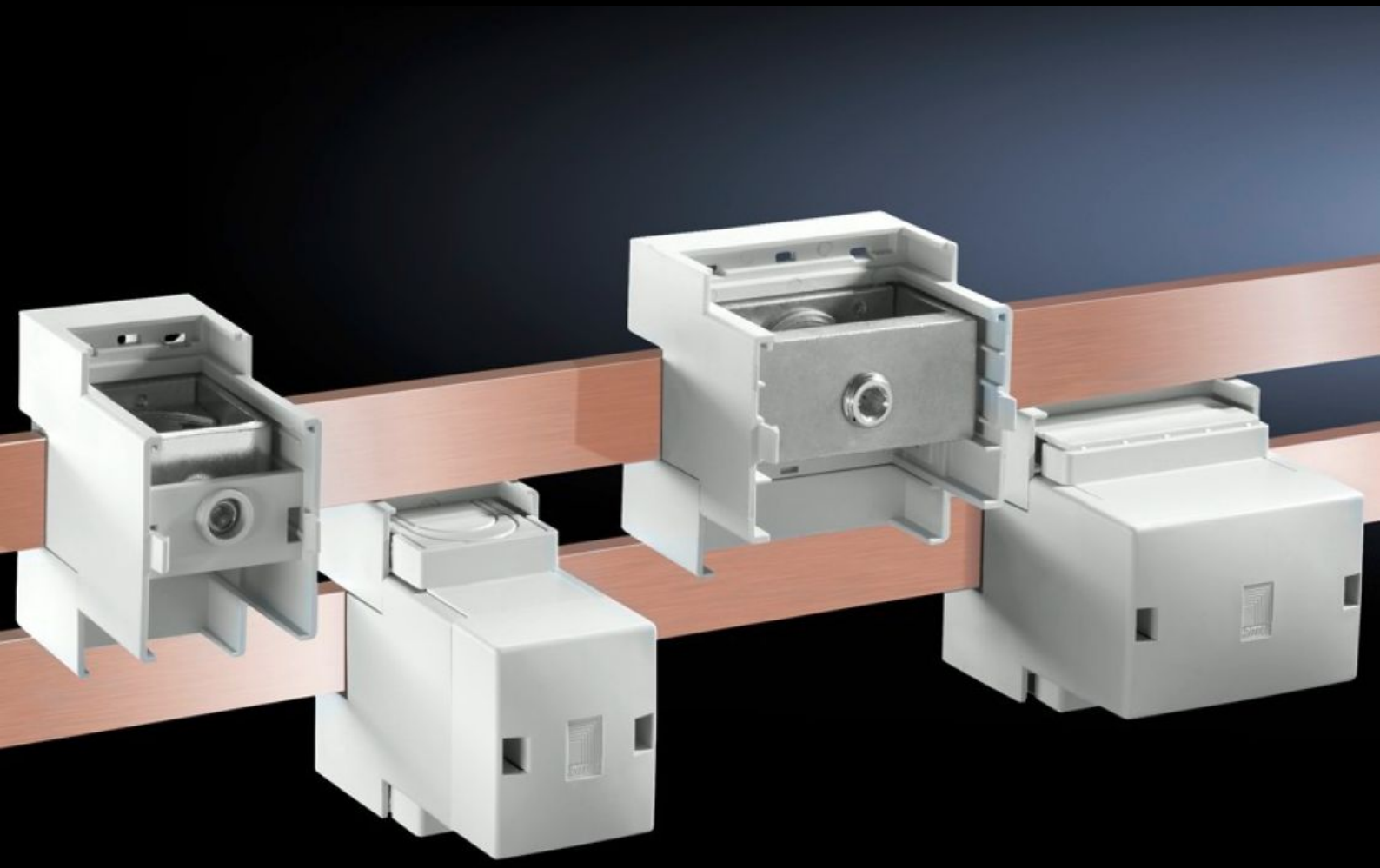

SV 9342.311
接线盒

状态: 2025/12/4 (来源: rittal.com/tw-zh)

ENCLOSURES POWER DISTRIBUTION CLIMATE CONTROL IT INFRASTRUCTURE SOFTWARE & SERVICES

FRIEDHELM LOH GROUP

SV 9342.311 - 接线盒

用于连接圆导线和叠层铜母线。适用于母线 12 x 5 至 30 x 10 mm 和 PLS 800/1600。

特征

型号	SV 9342.311
产品描述	适用于母线 12 x 5 至 30 x 10 mm 和 PLS 800/1600。
材料	机座：聚酰胺 盖板：ABS 防火性能符合 UL 94-V0
颜色	RAL 7035
供货范围	3 个接线柱，包括盖板
用于叠层铜母线（母线厚度 5 mm 时）的接线区（宽 x 高）	33 x 26 mm
用于叠层铜母线（母线厚度 10 mm 时）的接线区（宽 x 高）	33 x 22 mm
导线出线	上/下
额定电流 最大	800 A
UL 电气值 (SCCR)	65 kA - 480 V，断路器，最大 600A，DIVQ/7 65 kA - 600 V，L 类保险丝，最大 800 A，JDDZ/7
说明	在过压类别为 III 的情况下，额定工作电压为 1000 V (AC)。 在 2 极母线系统 (SV 9340.040) 上使用接线柱时，接线柱必须转动 180° 以便与 PE 母线连接。
尺寸	宽度: 50 mm 高度: 88 mm
圆导线连接，细线带电缆芯线套管	95 – 185 mm^2

特征

圆导线连接，多芯	95 – 300 mm^2
包装单元	3 件
净重	1.227
毛重	1.431
铜成分（kg/件）	0.096
税率号	85369095
EAN	4028177625259
ETIM 9	EC002270
ECLASS 8.0	27400613

批准

批准	ABS DNV-GL Lloyds Register of Shipping UL + C-UL (listed)
解释	符合性声明 符合性声明 UK