Rittal – The System.

Faster – better – everywhere.

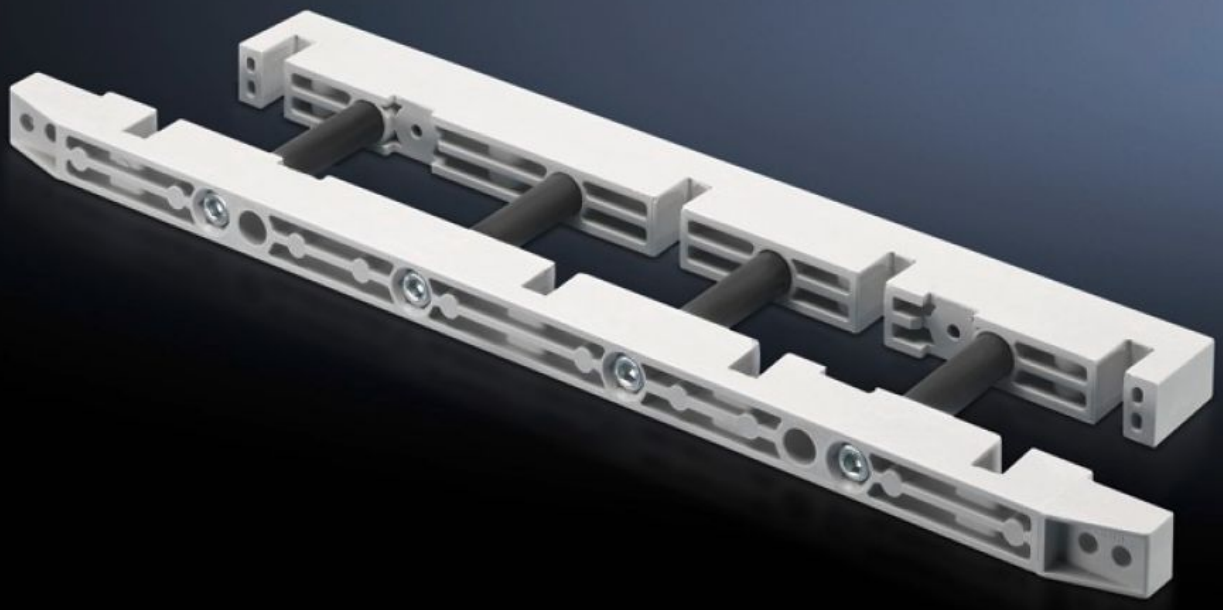

SV 9674.416

母线支架

状态: 2025/12/7 (来源: rittal.com/tw-zh)

SV 9674.416 - 母线支架 用于负荷控制板区域

母线支架，用于负荷断路器区的配电母线系统。

特征

型号	SV 9674.416
产品描述	母线支架适用于负荷控制板区域的分配母线系统。
材料	热固性塑料聚酯
供货范围	包括角型固定件和螺钉
适合于母线	扁平铜母线
适合于母线	宽度: 60 高度: 10 mm
极数	3 极 4 极
包装单元	1 件
净重	1
毛重	1.134
税率号	85469010
EAN	4028177613454
ETIM 9	EC001166
ECLASS 8.0	27400613

批准

批准

解释	符合性声明
	符合性声明 UK